

Ansicht Norden

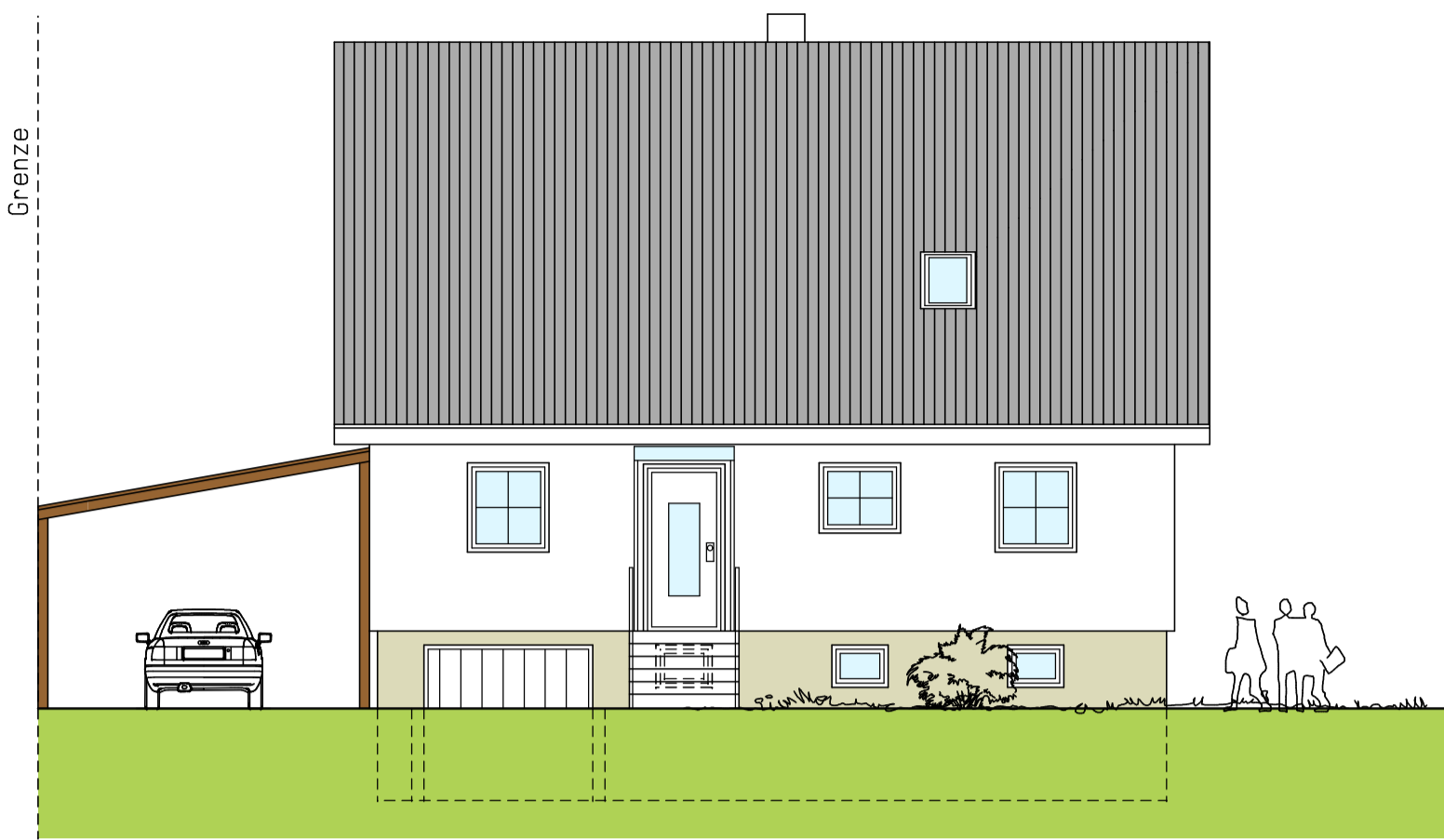

Ansicht Osten

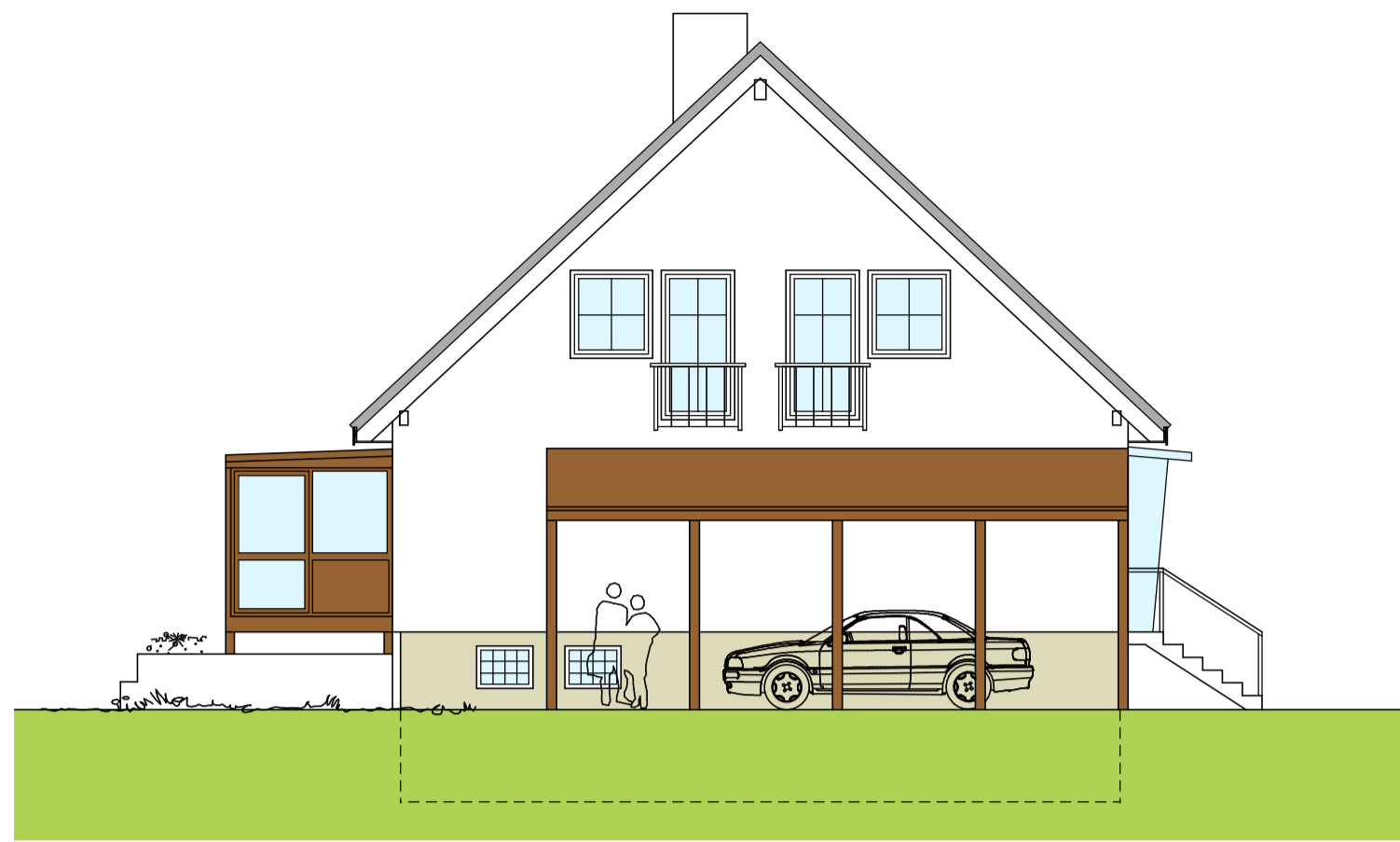

Ansicht Westen

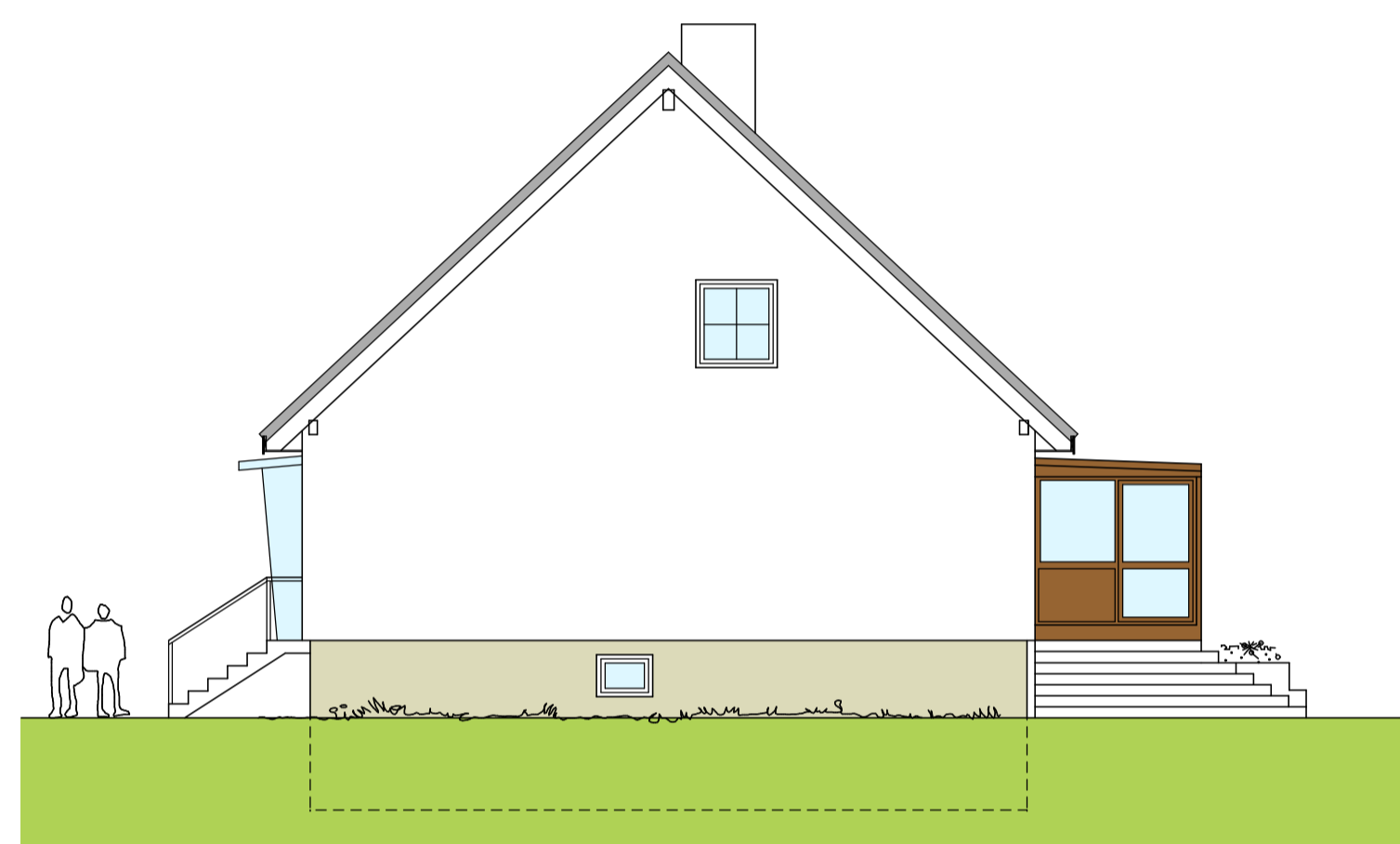

Ansicht Süden

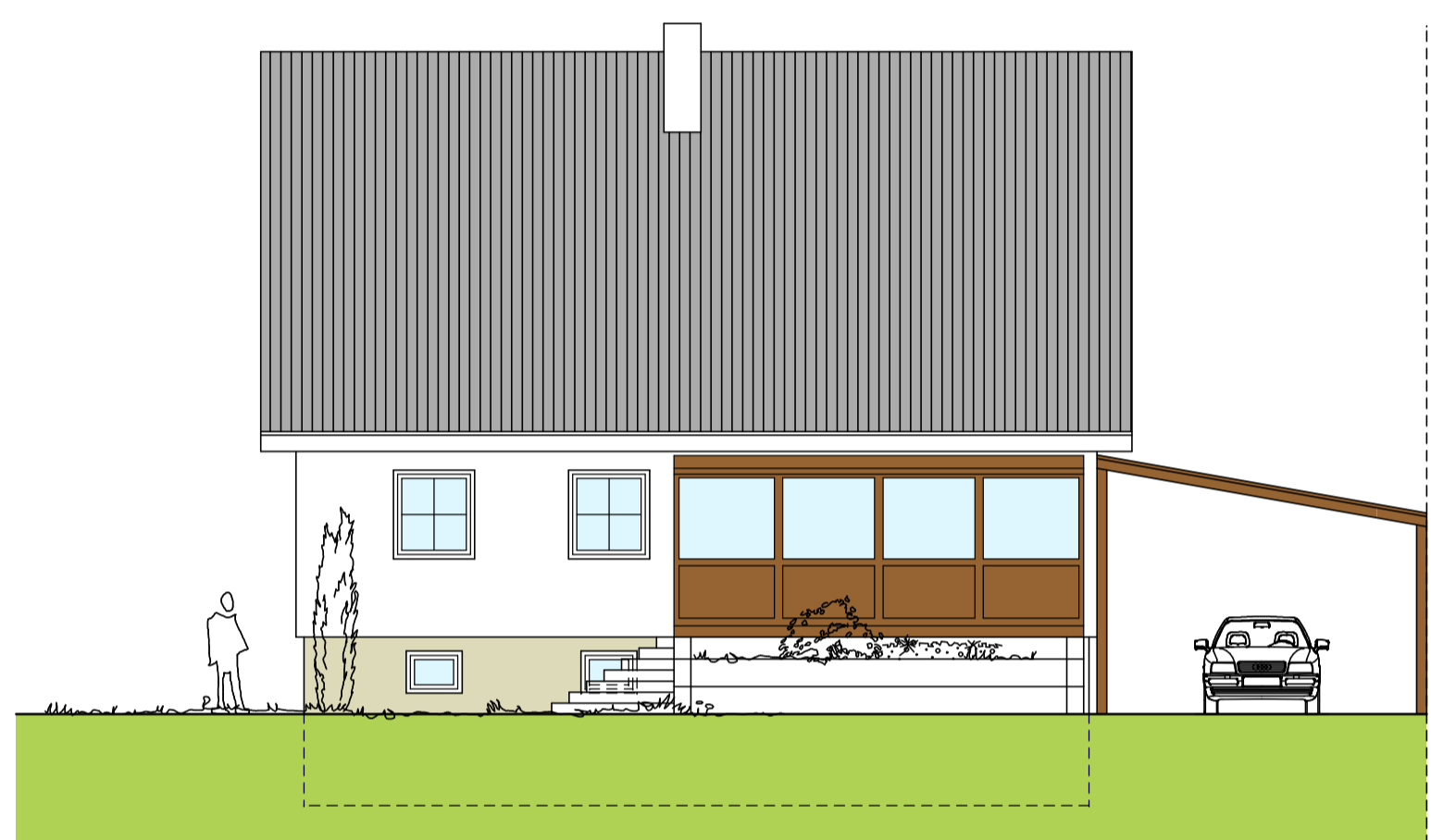

Schnitt A-A

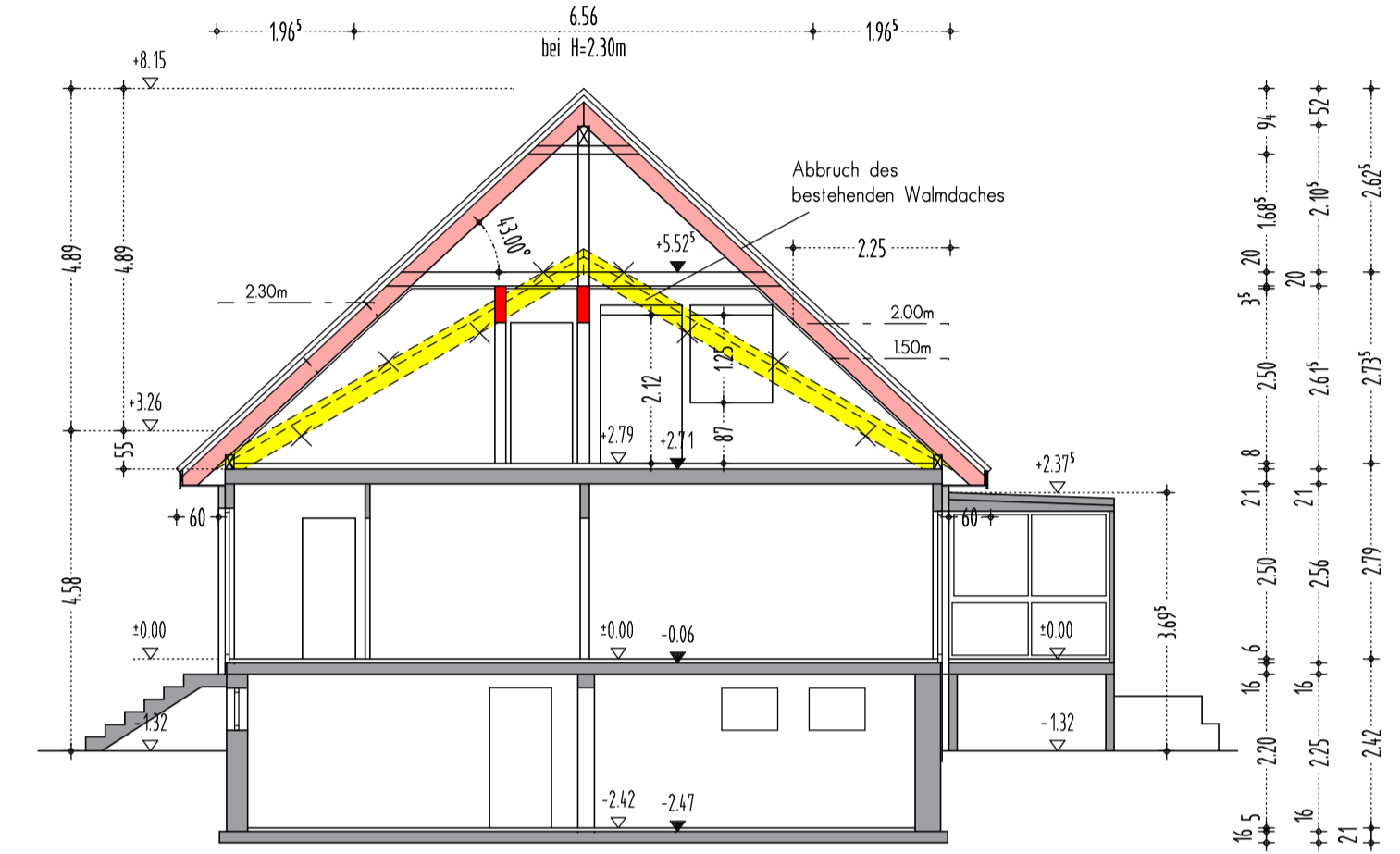

Kellergeschoss

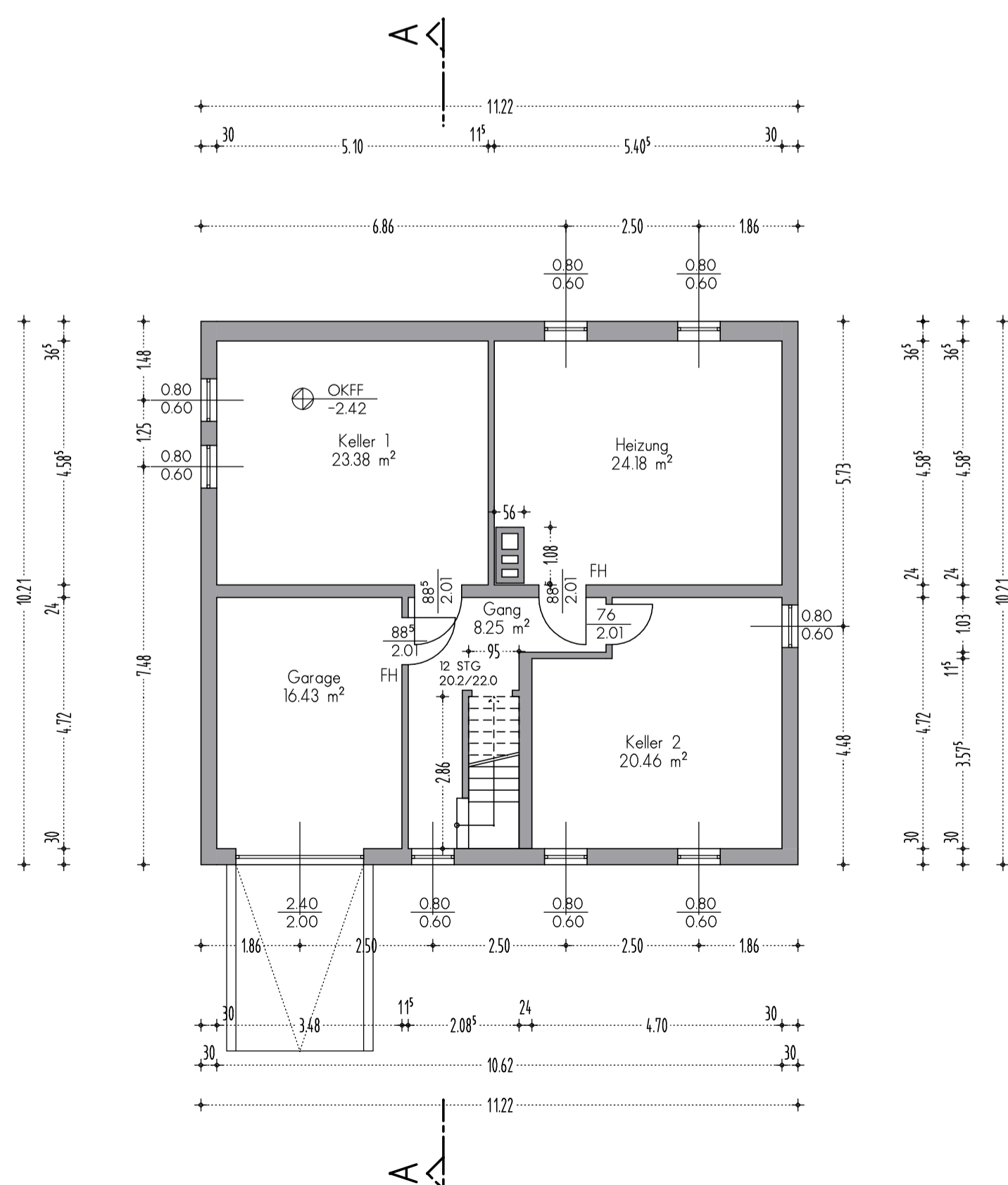

Erdgeschoss

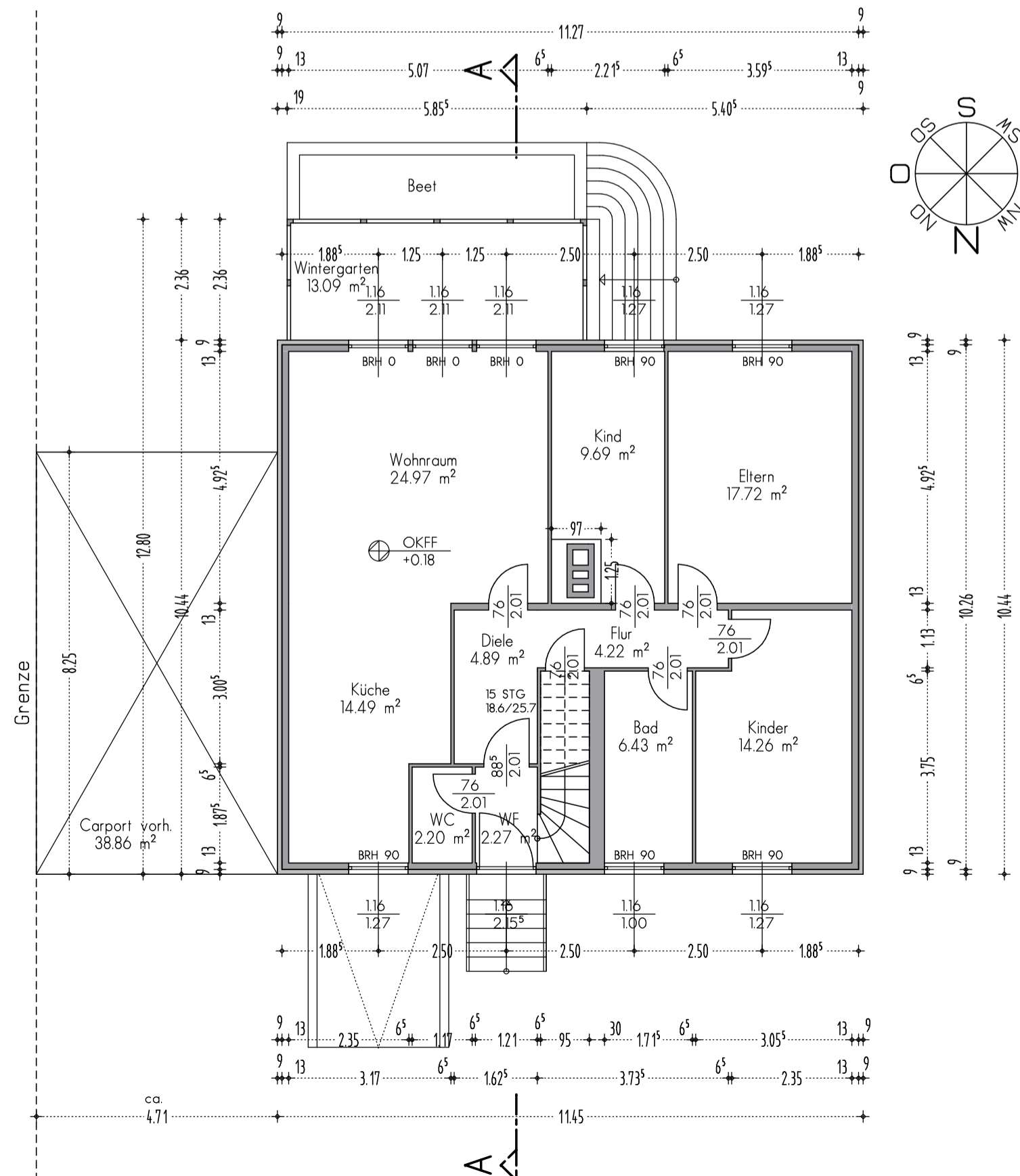

Dachgeschoss

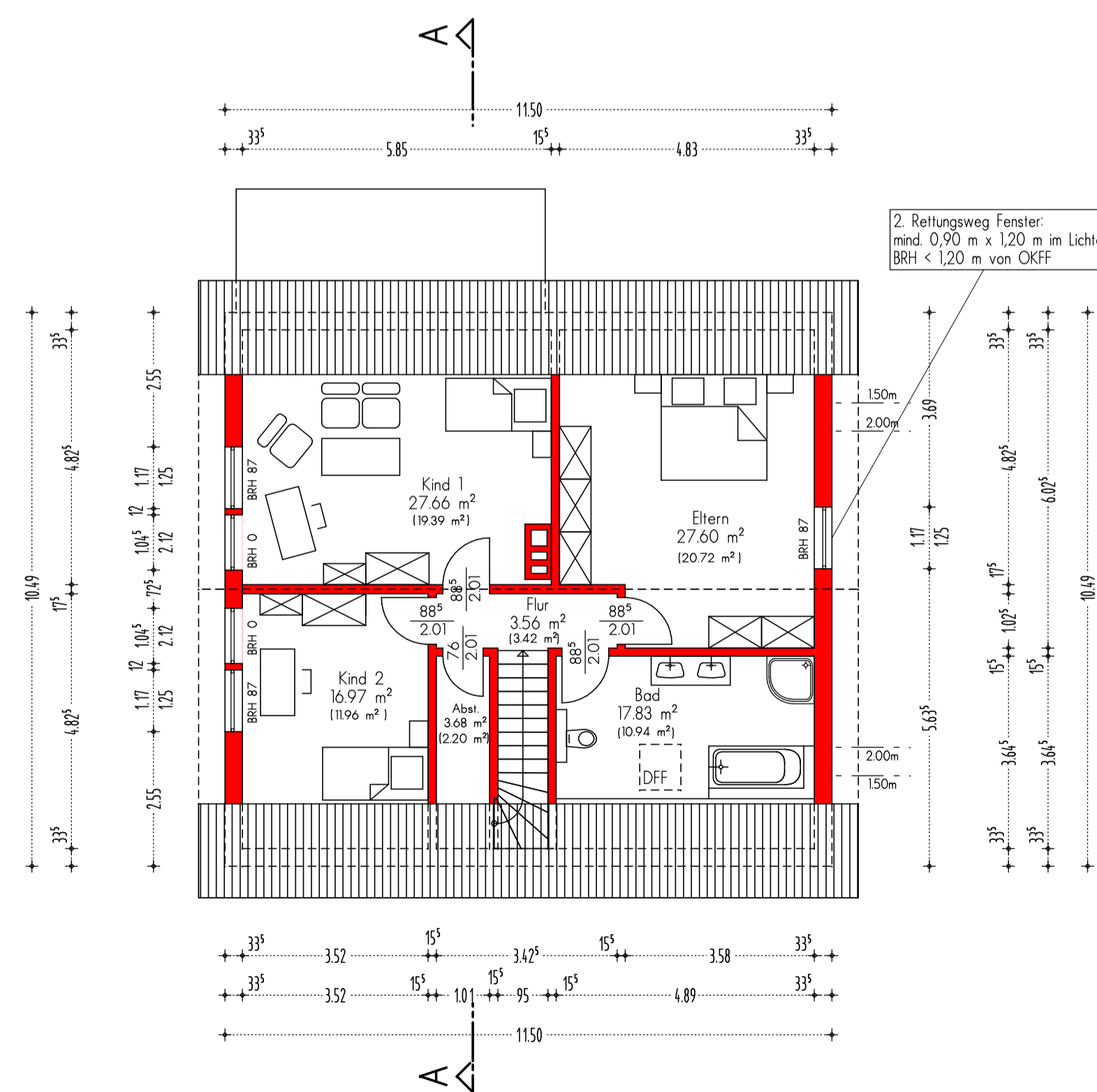

Legende:

- Wände neu: █
- Wände vorh.: █
- Abbruch: █

Alle Maße sind vor Baubeginn zu prüfen !!!

Index	Datum	gez.	Art der Änderung

BAUANTRAG

		Thomas Blöbaum Dipl.-Ing. Ingenieur-Büro für Baustatik Tel.: 05744/509804 Fax: 05744/509594
Bauvorhaben: Aufstockung eines Fertighauses, Rosmarinstraße 47, 33106 Paderborn	Proj.-Nr.: 11029 Datum: 10.04.2011 Maßstab: 1:100	Bauherr: Sascha Morgenstern, Rosmarinstraße 47, 33106 Paderborn
Bauort: Rosmarinstraße 47, 33106 Paderborn	Genarkung: Sande Flurstück: 217	Zeichnung: Grundrisse - Ansichten - Schnitt Zeichn.-Nr. Index G 1
Bauherr:	Planverfasser:	Planverfasser: