

Norden

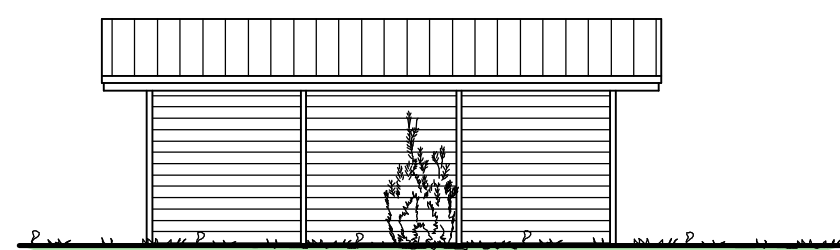

Osten



Süden

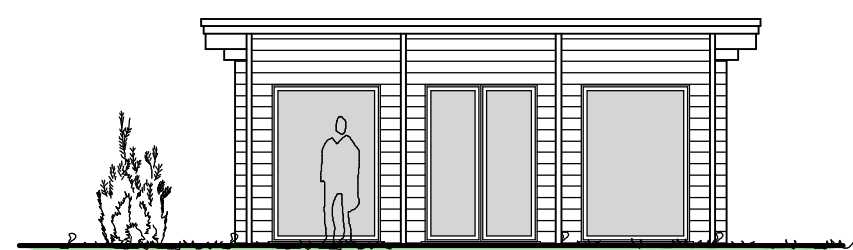

Westen



Norden

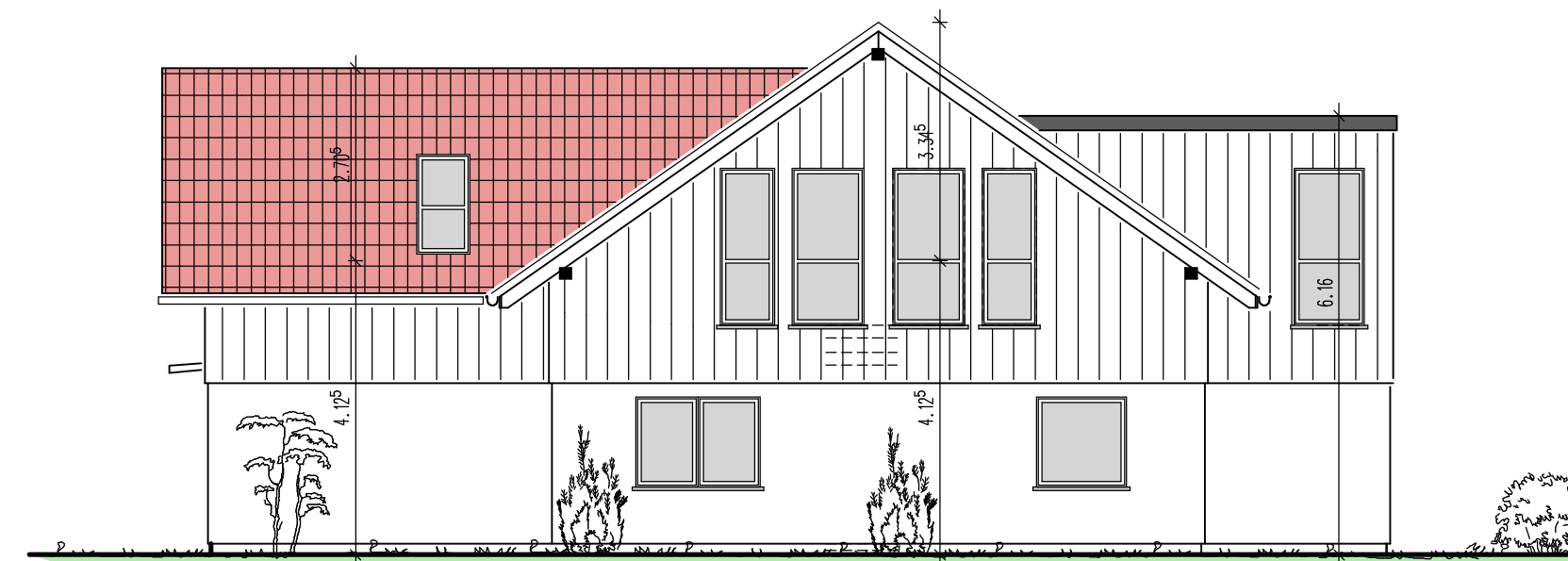

Osten

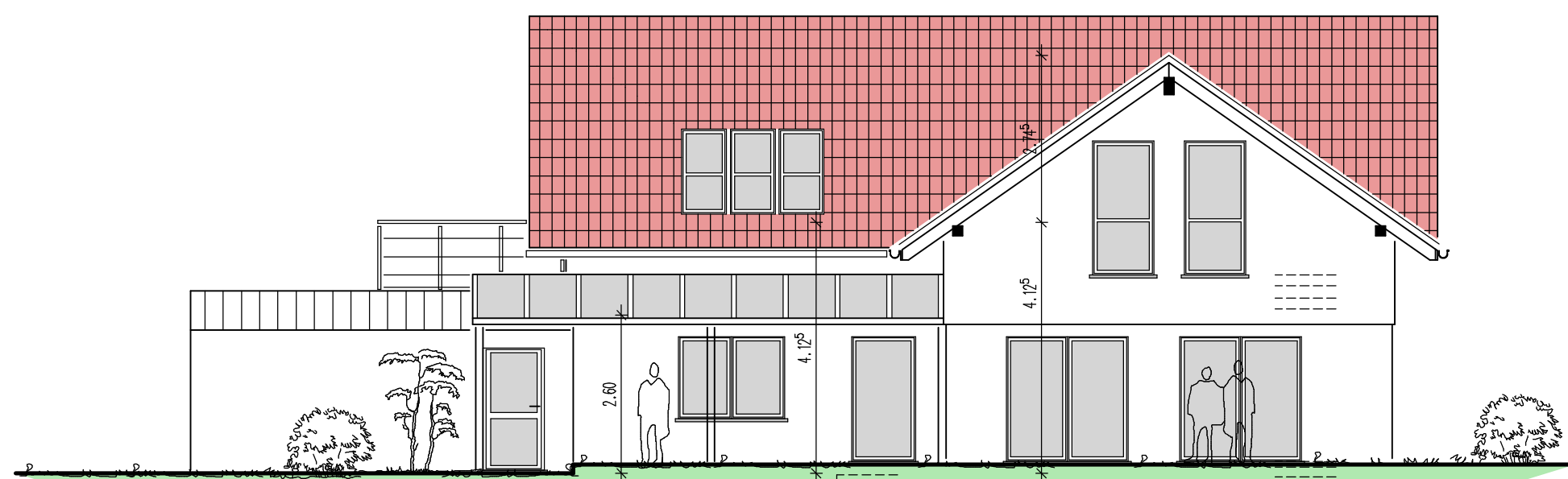

Süden

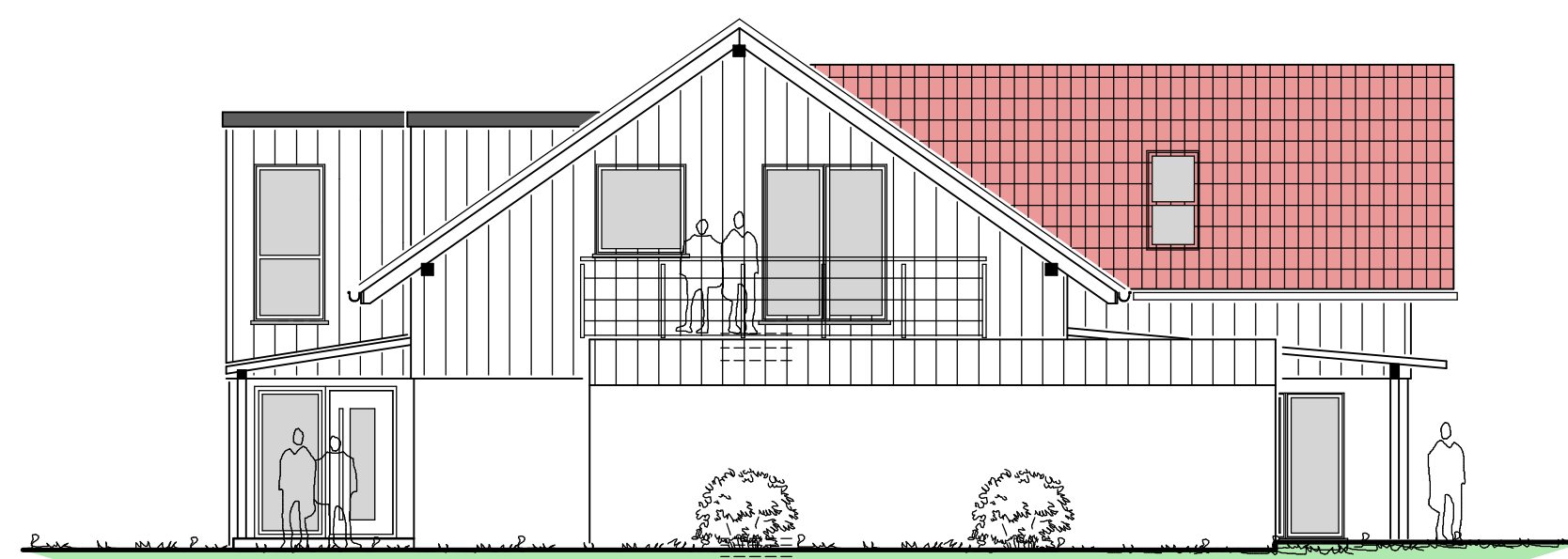

Westen

Legende:

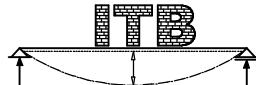

Alle Maße sind vor Baubeginn zu prüfen !!!

 Thomas Blöbaum Dipl.-Ing. Ingenieur-Büro für Baustatik Tel.: 05744/509804 Fax: 05744/509594	
Bauvorhaben Aufstockung des vorh. Wohnhauses Errichtung einer Terrassenüberdachung Errichtung eines Blockhauses	Proj. Nr.: 16032 Datum: 23.04.2016 Maßstab: 1 : 100
Bauherr Thomas Kalmbach Zwingenberger Weg 40 42489 Wülfrath	Gemeinde: Wülfrath Gemarkung: Flandersbach Flurstück: 5 Flurstück: 453 B-Plan: ..
Bauort Zwingenberger Weg 40 42489 Wülfrath	Zeichn.-Nr. Index G 3
Bauherr: _____	Planverfasser: _____